

VÝKAZ DOSAVADNÍHO A NOVÉHO STAVU ÚDAJŮ KATASTRU NEMOVITOSTÍ

Dosavadní stav				Nový stav											
Označení pozemku parc. číslem	Výměra parcely		Druh pozemku Způsob využití	Označení pozemku parc. číslem	Výměra parcely		Druh pozemku Způsob využití	Typ stavby Způsob využití	Zpús. určení výměr	Porovnání se stavem evidence právních vztahů					
	ha	m ²			ha	m ²				Díl přechází z pozemku označeného v katastru nemovitostí	dřívější poz. evidenci	Číslo listu vlastnictví	Výměra dílu ha m ²		Označení dílu
892/1	45	73	orná půda	892/1	33	39	orná půda		0	892/1		10001	33	39	
				892/4	11	62	orná půda		0	892/1		10001	11	62	
				892/5		72	orná půda		0	892/1		10001		72	
	45	73			45	73									

Výkaz údajů o bonitovaných půdně ekologických jednotkách (BPEJ) k parcelám nového stavu

Parcelní číslo podle katastru nemovitostí		Kód BPEJ	Výměra		BPEJ na dílu parcely	Parcelní číslo podle katastru nemovitostí		Kód BPEJ	Výměra		BPEJ na dílu parcely
zjednodušené evidence	ha		m ²	ha		m ²	zjednodušené evidence		ha	m ²	
892/1		83401	31	49							
		85011	1	90							
892/4		83401	11	62							
892/5		83401		72							

GEOMETRICKÝ PLÁN pro

rozdělení pozemku

Geometrický plán ověřil úředně oprávněný zeměměřický inženýr:

Jméno, příjmení: Ing. Václav Spěváček
 Číslo položky seznamu úředně oprávněných zeměměřických inženýrů: 2813/2017
 Dne: 7.1.2020 Číslo: 264/2019
 Náležitostmi a přesností odpovídá právním předpisům.

Stejnopis ověřil úředně oprávněný zeměměřický inženýr:

Jméno, příjmení:
 Číslo položky seznamu úředně oprávněných zeměměřických inženýrů:
 Dne: Číslo:
 Tento stejnopis odpovídá geometrickému plánu v elektronické podobě uloženému v dokumentaci katastrálního úřadu.

Vyhotovitel: Diana Špinarová
 GEODÉZIE VYSOČINA
 U Stínadel 1316
 393 01 Pelhřimov

Číslo plánu: 188-816/2019

Okres: Pelhřimov

Obec: Bořetín

Kat. území: Bořetín

Mapový list: Kamenice n/L 6-7/11 (KMD)

Dosavadním vlastníkům pozemků byla poskytnuta možnost seznámit se v terénu s průběhem navrhovaných nových hranic, které byly označeny předepsaným způsobem:

Katastrální úřad souhlasí s očíslováním parcel.

Ověření stejnopisu geometrického plánu v listinné podobě.

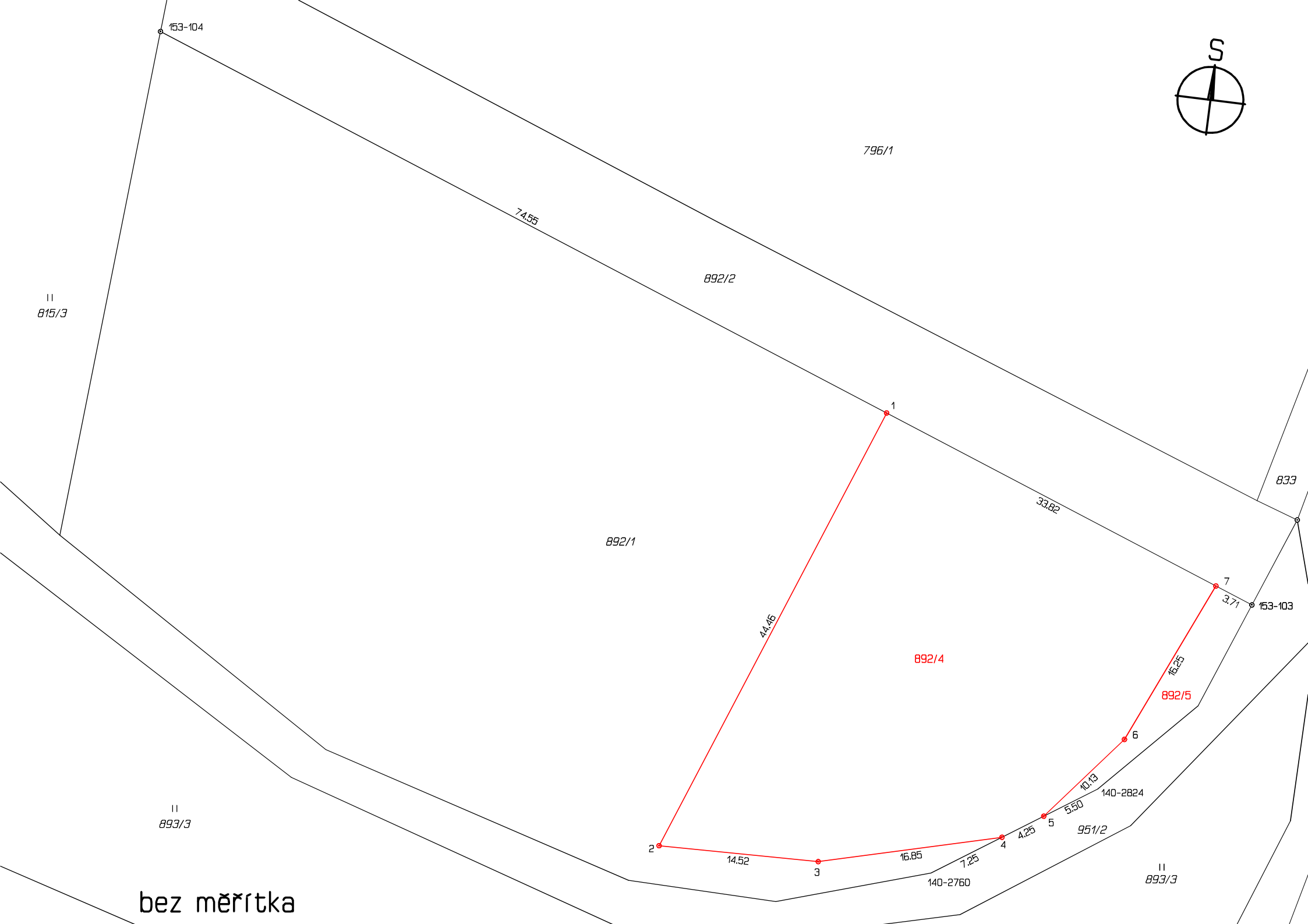
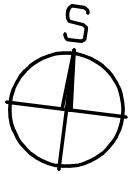

bez měřítka